



Comune di
Marano Lagunare



CASA
PER
CASA



CALENDARIO 2026
UTENZE DOMESTICHE
E NON DOMESTICHE

net

MODALITÀ:

IL CONTENITORE VA ESPOSTO IN AREA PUBBLICA BEN VISIBILE

I contenitori da 25 e 40 litri devono essere esposti chiusi con l'impugnatura/presa verso l'alto.

Il contenitore, dopo lo svuotamento, deve essere ritirato prima possibile. Si consiglia di fare attenzione nel ritirare il proprio contenitore al fine di evitare di confonderlo con quello in dotazione ad altri utenti.

PER INFORMAZIONI, PRENOTAZIONI E SEGNALAZIONI



347 541 6661

Dal lunedì al venerdì dalle
ore 8.00 alle 13.00



casapercasa@comune.maranolagunare.ud.it

SPORTELLLO ONLINE

Accedi al servizio tariffa e TARI,
invia segnalazioni sul servizio rifiuti urbani
e/o richieste di informazioni

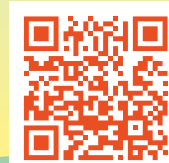

SECCO RESIDUO (INDIFFERENZIATO)

RACCOLTA SETTIMANALE



IL CONTENITORE VA ESPOSTO IN AREA PUBBLICA BEN VISIBILE IL
MARTEDÌ DALLE ORE 19:00 ALLE 24:00.
LA RACCOLTA VERRÀ ESEGUITA NELLA GIORNATA DI **MERCOLEDÌ**.



MARTEDÌ
dalle 19 alle 24



MERCOLEDÌ



IMBALLAGGI IN PLASTICA

RACCOLTA QUINDICINALE



IL SACCO (O CONTENITORE CONDOMINIALE) VA ESPOSTO IN AREA
PUBBLICA BEN VISIBILE IL **GIOVEDÌ** DALLE ORE 19:00 ALLE 24:00.
LA RACCOLTA VERRÀ ESEGUITA NELLA GIORNATA DI **VENERDÌ**.
LA RACCOLTA DEL 25/12/2026 È ANTICIPATA AL 24/12/2026
LA RACCOLTA DEL 01/01/2027 È ANTICIPATA AL 31/12/2026



GIOVEDÌ
dalle 19 alle 24



VENERDÌ

GENNAIO 2026

9 - 23

FEBBRAIO 2026

6 - 20

MARZO 2026

6 - 20

APRILE 2026

3 - 17

MAGGIO 2026

1 - 15 - 29

GIUGNO 2026

12 - 26

LUGLIO 2026

10 - 24

AGOSTO 2026

7 - 21

SETTEMBRE 2026

4 - 18

OTTOBRE 2026

2 - 16 - 30

NOVEMBRE 2026

13 - 27

DICEMBRE 2026

11 - 24

Nota per le utenze "non domestiche": la raccolta verrà eseguita con cadenza settimanale.



IMBALLAGGI IN CARTA - CARTONE - TETRA PAK

RACCOLTA QUINDICINALE



IL SACCO (O CONTENITORE CONDOMINIALE) VA ESPOSTO IN AREA
PUBBLICA BEN VISIBILE IL **GIOVEDÌ** DALLE ORE 19:00 ALLE 24:00.
LA RACCOLTA VERRÀ ESEGUITA NELLA GIORNATA DI **VENERDÌ**.



GIOVEDÌ
dalle 19 alle 24



VENERDÌ

GENNAIO 2026

2 - 16 - 30

FEBBRAIO 2026

13 - 27

MARZO 2026

13 - 27

APRILE 2026

10 - 24

MAGGIO 2026

8 - 22

GIUGNO 2026

5 - 19

LUGLIO 2026

3 - 17 - 31

AGOSTO 2026

14 - 28

SETTEMBRE 2026

11 - 25

OTTOBRE 2026

9 - 23

NOVEMBRE 2026

6 - 20

DICEMBRE 2026

4 - 18

Nota per le utenze "non domestiche": la raccolta verrà eseguita con cadenza settimanale.

PER LE UTENZE NON DOMESTICHE **LA RACCOLTA DEL 25/12/2026 È ANTICIPATA AL 24/12/2026 E LA RACCOLTA DEL 01/01/2027 È ANTICIPATA AL 31/12/2026**



IMBALLAGGI IN VETRO E BARATTOLAME

GLI IMBALLAGGI IN VETRO E IL BARATTOLAME
VANNO CONFERITI NELLE CAMPANE E NEI
CONTENITORI STRADALI DI COLORE **VERDE**.

RACCOLTA STRADALE



RIFIUTO ORGANICO (NO LIQUIDI)

LO SCARTO ALIMENTARE, RACCOLTO NEGLI
APPOSITI SACCHETTI COMPOSTABILI, VA CONFERITO
NEL CASSONETTO STRADALE DI COLORE **MARRONE**

RACCOLTA STRADALE





RIFIUTI INGOMBRANTI E VERDE DA SFALCI E PICCOLE POTATURE

RIFIUTI INGOMBRANTI: le utenze "domestiche" possono conferire gratuitamente i propri rifiuti ingombranti presso il Centro di Raccolta comunale ubicato in via San Vito, 64 (nelle giornate ed orari di apertura di seguito indicati).

VERDE DA SFALCI E PICCOLE POTATURE: le utenze "domestiche" possono conferire gratuitamente i propri sarti provenienti dallo sfalcio dell'erba e da piccole potature presso il Centro di Raccolta comunale ubicato in via San Vito, 64 (nelle giornate ed orari di apertura di seguito indicati).



CENTRO DI RACCOLTA COMUNALE IN VIA SAN VITO, 64

Il centro di raccolta è un luogo in cui devono essere conferite numerose tipologie di rifiuto differenziato (anche voluminoso) quali a titolo esemplificativo e non esaustivo:

materiali in legno, ramaglie, verde da sfalci e potature, materiali e imballaggi in metallo, RAEE (elettrodomestici ed elettronica in genere), tubi fluorescenti, ingombranti/durevoli, materassi, mobili, batterie e accumulatori, farmaci, oli e grassi alimentari, pneumatici, vernici, rifiuti misti da demolizione/costruzione (in modeste quantità).

Possono essere inoltre conferiti ai centri di raccolta anche i materiali destinati alla raccolta domiciliare come imballaggi tipo vetro, carta/cartone, plastica e barattolame in presenza di importanti quantità e/o di grandi dimensioni.



Per ulteriori informazioni e dettagli consultare la pagina dedicata del sito istituzionale del Comune di Marano Lagunare



Raccolta rifiuti "ingombranti" a chiamata

Prenota scannerizzando il codice QR

ORARIO ESTIVO (aprile-ottobre):
martedì e giovedì dalle 16:00 alle 18:00
sabato dalle 09:00 alle 11:00

ORARIO INVERNALE (novembre-marzo):
martedì e giovedì dalle 15:00 alle 17:00
sabato dalle 09:00 alle 11:00

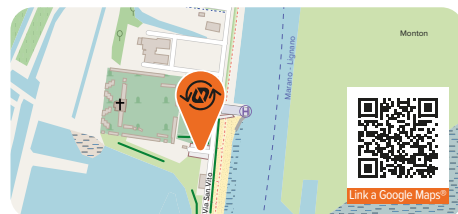

ALTRI CONTATTI

www.netaziendaupulita.it

SERVIZI RIFIUTI URBANI

Numero Verde
800 520 406 DIGITARE 2

dal lunedì al venerdì dalle 8:30 alle 16:00
via Gonars, 52, 33100 Udine



UFFICIO TRIBUTI (Tassa Rifiuti) MARANO LAGUNARE

0431 67005 il giovedì
INTERNO 3 dalle ore 09:00 alle ore 13:00
e dalle ore 16:00 alle ore 18:00

Piazza Olivotto, 1,
33050 Marano Lagunare (UD)
Servizio disponibile su appuntamento
tributi@comune.maranolagunare.ud.it



Comune di
Marano
Lagunare

CASA PER CASA hybrid

MARANO LAGUNARE



CALENDARIO 2026

UTENZE DOMESTICHE E NON DOMESTICHE



PER RICORDARTI LE
GIORNATE DI RACCOLTA,
SCARICA L'APP
CASA PER CASA
www.net-education.it/app



PER MIGLIORARE LA TUA
RACCOLTA DIFFERENZIATA
VISITA www.net-education.it

